

EDİRNE - MERKEZ 118 ADA 9
PARSELDEKİ TARİHİ KONAK RESTORASYON PROJESİ

PLANLAR		
ÖLÇEK	TARİHİ	PAFTA NO
1/50		

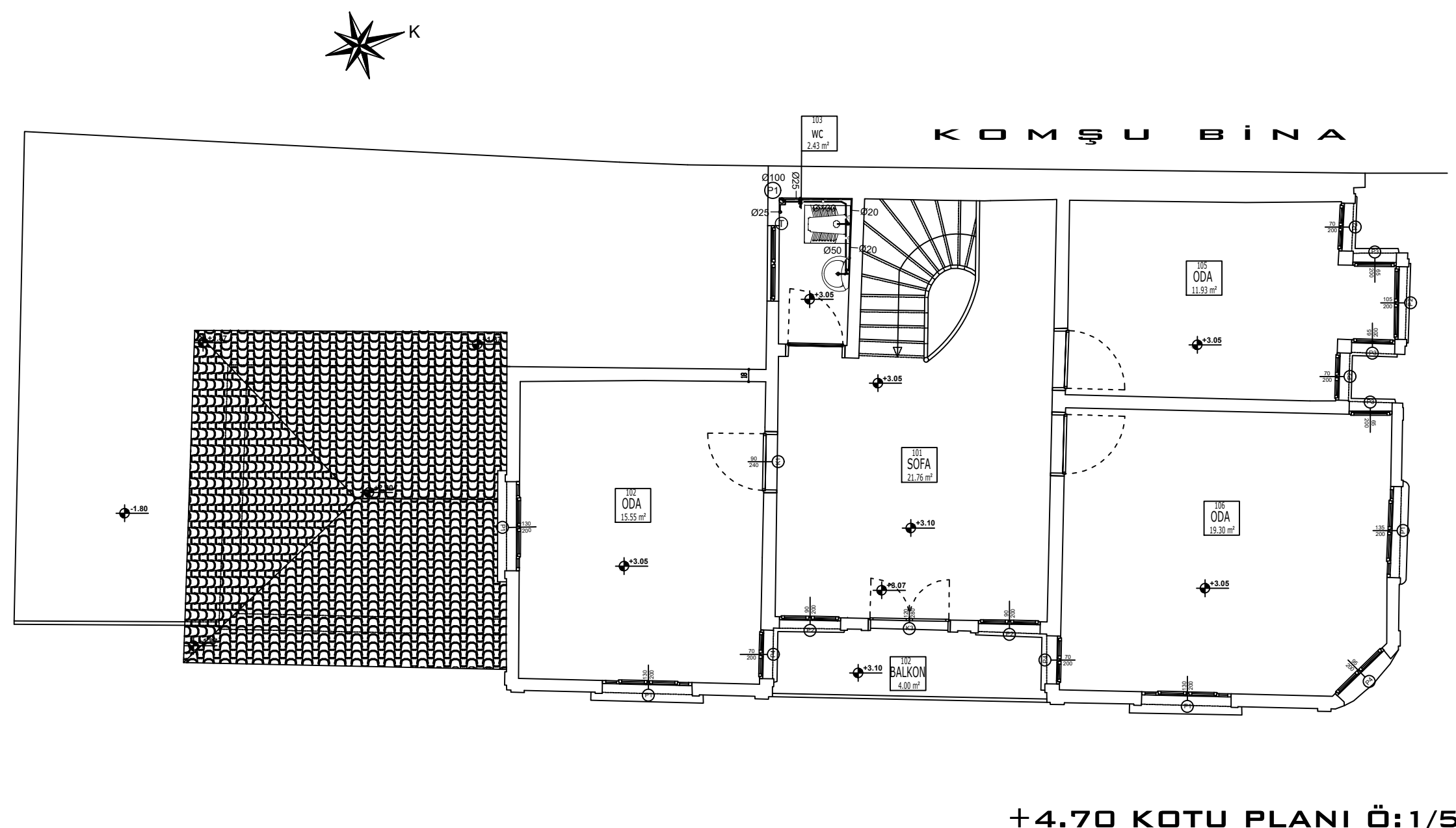

SIHHİ TESİSAT DETAYLAR

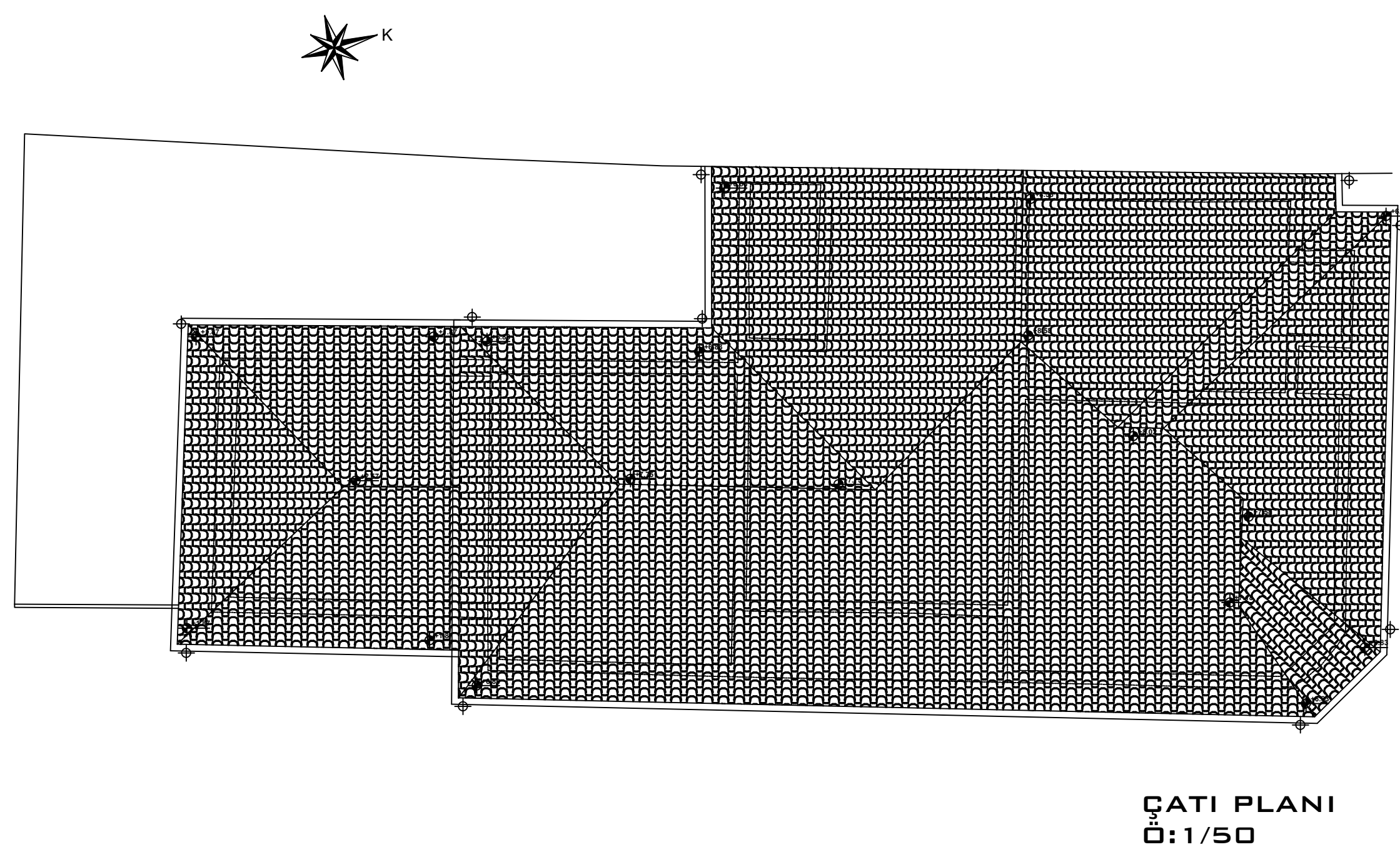
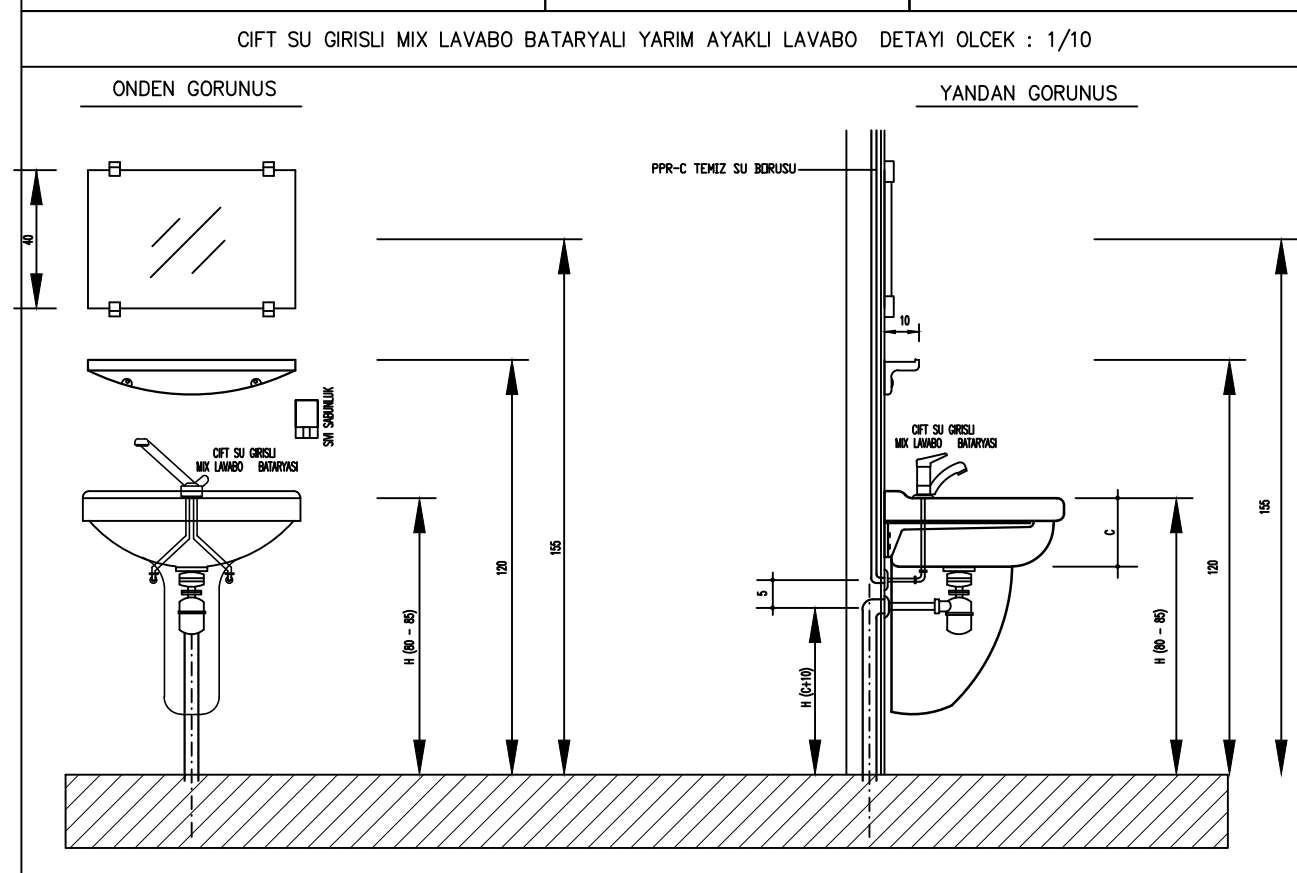
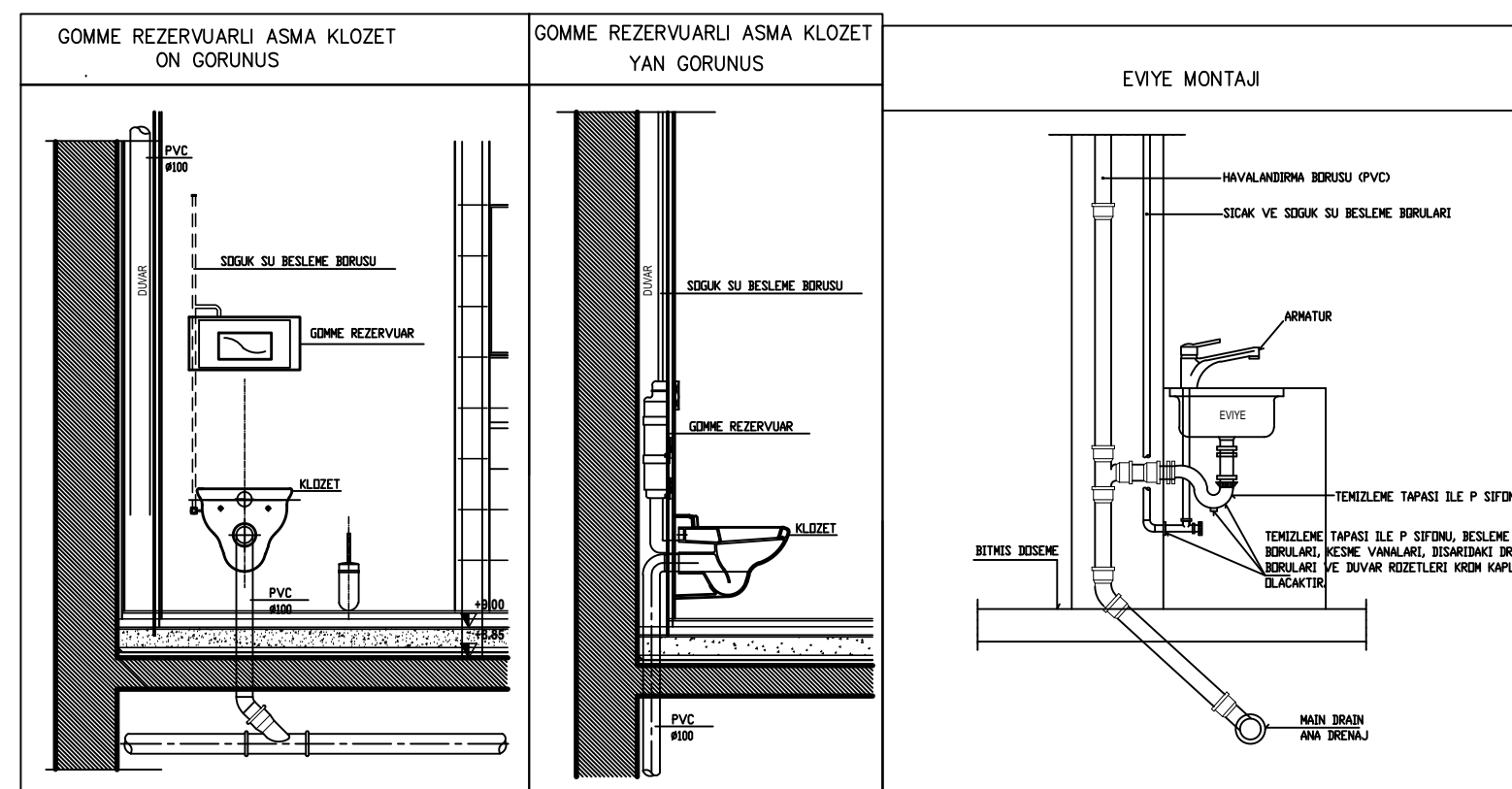

NOT:YB VE MB KOLON ŞEMASINDA GÖSTERİLMİŞTİR

RAPOR

1- BİNADA TESİS EDİLECEK TEMİZ SU ŞEBEKESİ 40 m.s.s. ŞEHİR ŞEBEKESİNDEN BİREKİLECEKTİR.

2- TEMİZ SU TESİSATI BORU HESAPLARI YÜKLEME BİRİMİNE GÖRE YAPILMIŞTIR.

3- PİS SU TESİSATI BORU HESAPLARI SARIYAŞI BİRİMİNE GÖRE YAPILMIŞTIR.

4- BİNADA TESİS EDİLECEK PİS SU TESİSATI ROĞARA VE DAHA SONRA KANALİZASYON KANALİZASYONUNA NİHAİ OLARAK BAĞLANACAKTIR.

5- TEMİZ SU TESİSATI HESAP DEĞERLERİ ÖLÇÜLER PERDE ÇİZİM PLANLARINDAN YÜKLEME BİRİMLERİ MAKİNA MÜHENDİSLERİ ODASI SİHİTİ TESİSATI HAZIRLAMAK İÇİN KESİTLERİ KİTAPINDAN ALINMIŞTIR.

6- PİS SU TESİSATI SİHİTİ KESİTLERİ PROJEDE KULLANILAN SİHİTİ TESİSATI MALZEMELERİNİN ÖLÇÜLERİNE VE SAYISINA BAKILARAK SARIYAŞI BİRİMİ MAKİNA MÜHENDİSLERİ ODASI SİHİTİ TESİSATI HAZIRLAMAK İÇİN KESİTLERİ KİTAPINDAN ALINMIŞTIR.

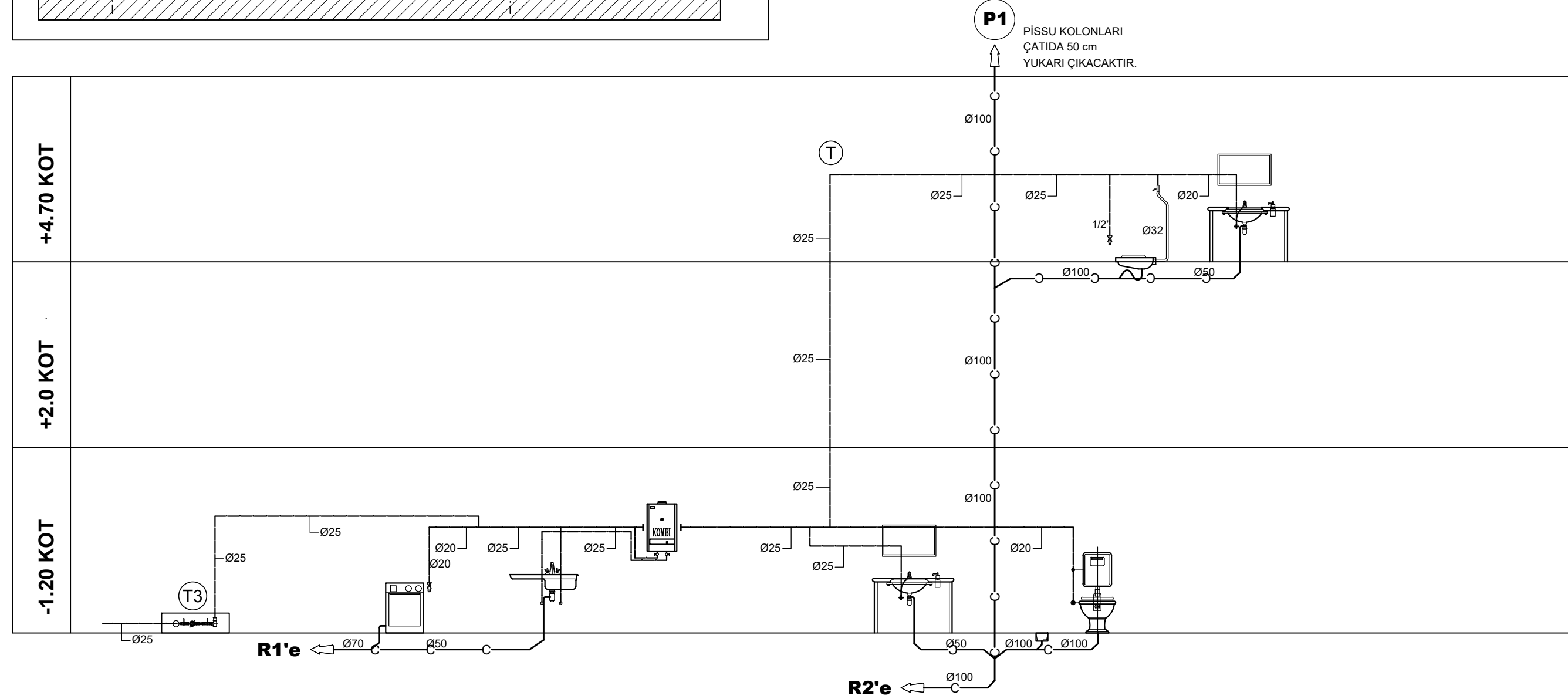
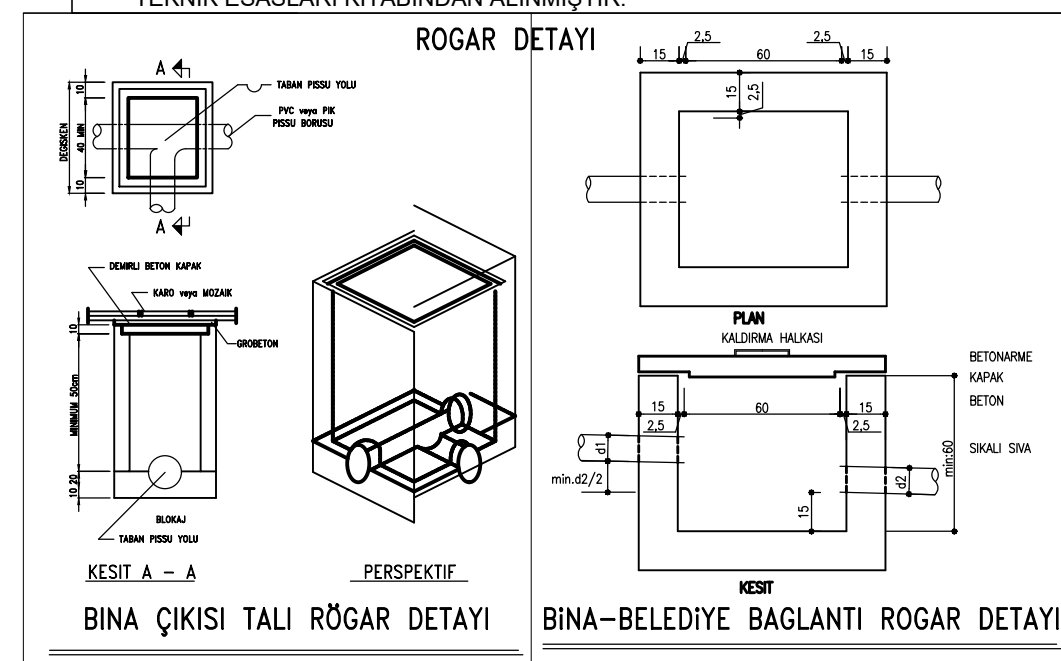

T.C. EDİRNE VALİLİĞİ		
EDİRNE İLİ ÇEVRE KORUMA VAKFI		
ONAY	ONAY	
	KONTROL EDEN	ONAYLAYAN

[illegible]